PROVINCIA DE TOLEDO

LUGARES PARA RECORDAR

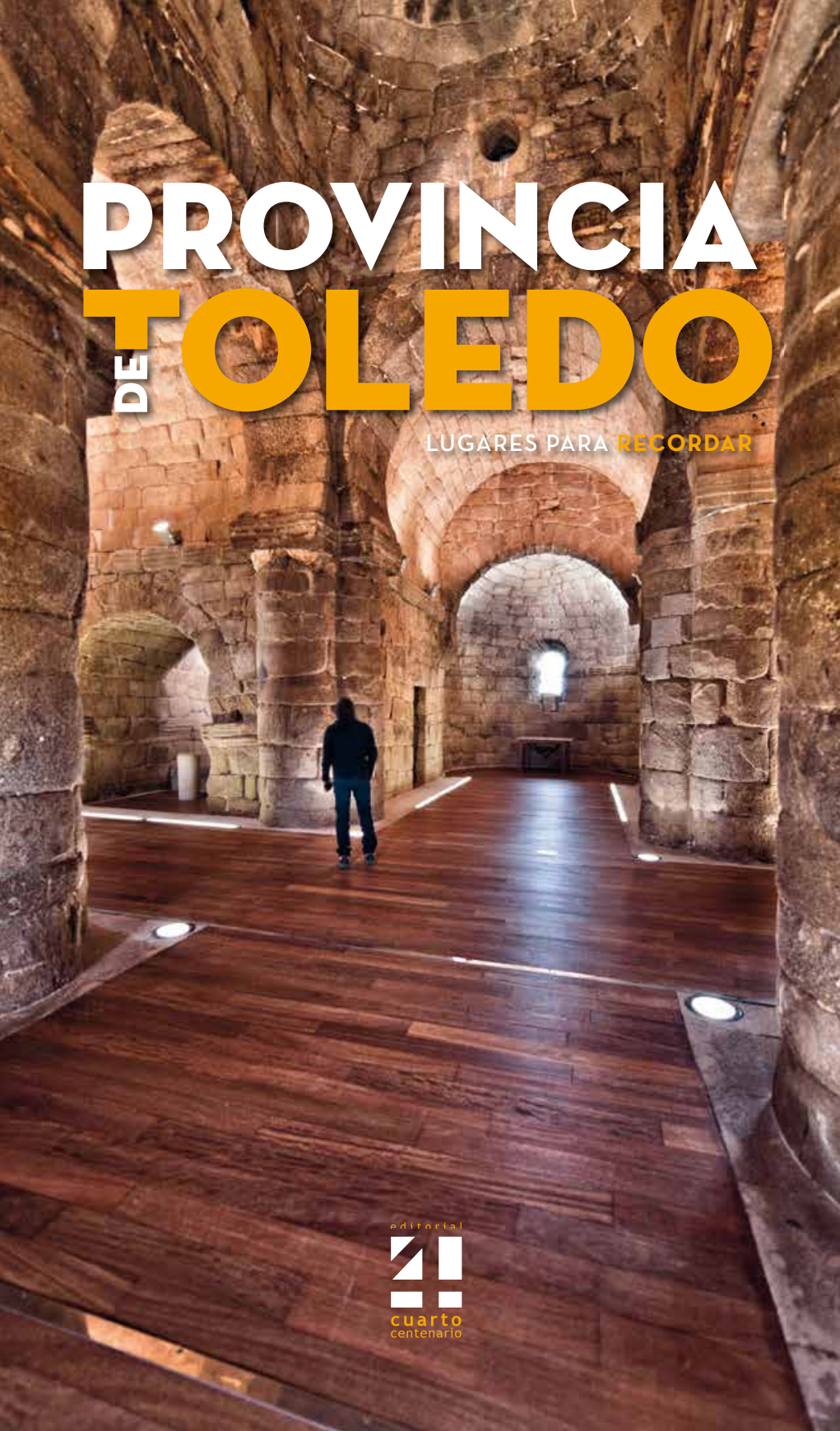

editorial
cuarto centenario

Detalle invernal en los Montes de Toledo.
San Pablo de los Montes.

LA VÍA VERDE DE LA JARA, aprovechando el camino hecho

La Vía Verde de la Jara hoy es un largo enclave que nos facilita vivir la naturaleza de cerca y de manera accesible. A veces los humanos dejan sus obras a medias y no llegan a cumplir sus objetivos pero se encuentra para ellas otras funciones y servicios, como es el caso de esta ruta.

La Vía Verde de la Jara es un espectacular recorrido junto al río Tajo, que forma parte de los variados y bellos senderos y rutas, que permiten conocer los rincones naturales más encantadores de la provincia.

Hoy este camino de más de 50 kilómetros, que fue un antiguo trazado de línea férrea entre Calera y Chozas y Santa Quiteria, o entre las estribaciones de los Montes de Toledo y la vega del Tajo, y que nunca llegó a terminarse, es un lugar asombroso para vivir la naturaleza y recrearse con paisajes y panoramas que nos llenan de energía verde.

Viaductos, túneles, antiguas estaciones y apeaderos conforman el trazado de un sendero fácilmente transitable en el marco de una flora en la que abundan las plantas aromáticas. Esta ruta se puede realizar de muy diversas maneras, siendo los medios más habituales a pie, a caballo, en bicicleta y hasta en patín; incluso pueden disfrutar de esta maravillosa excursión las personas con movilidad reducida.

Cualquier época del año es buena para andar este camino y gozar del patrimonio natural; sin embargo, es especialmente emocionante hacerlo en primavera, cuando las jaras están en flor, o en otoño con su gran variedad de colores.

La colegiata de Torrijos es un enorme y monumental edificio de comienzos del siglo XVI, en cuya construcción se combinan varios estilos arquitectónicos. En su interior conserva un excelente retablo atribuido a Juan Correa de Vivar.

La crestería del cerro Calderico en Consuegra ofrece un apasionante paisaje con los molinos de viento y el castillo.

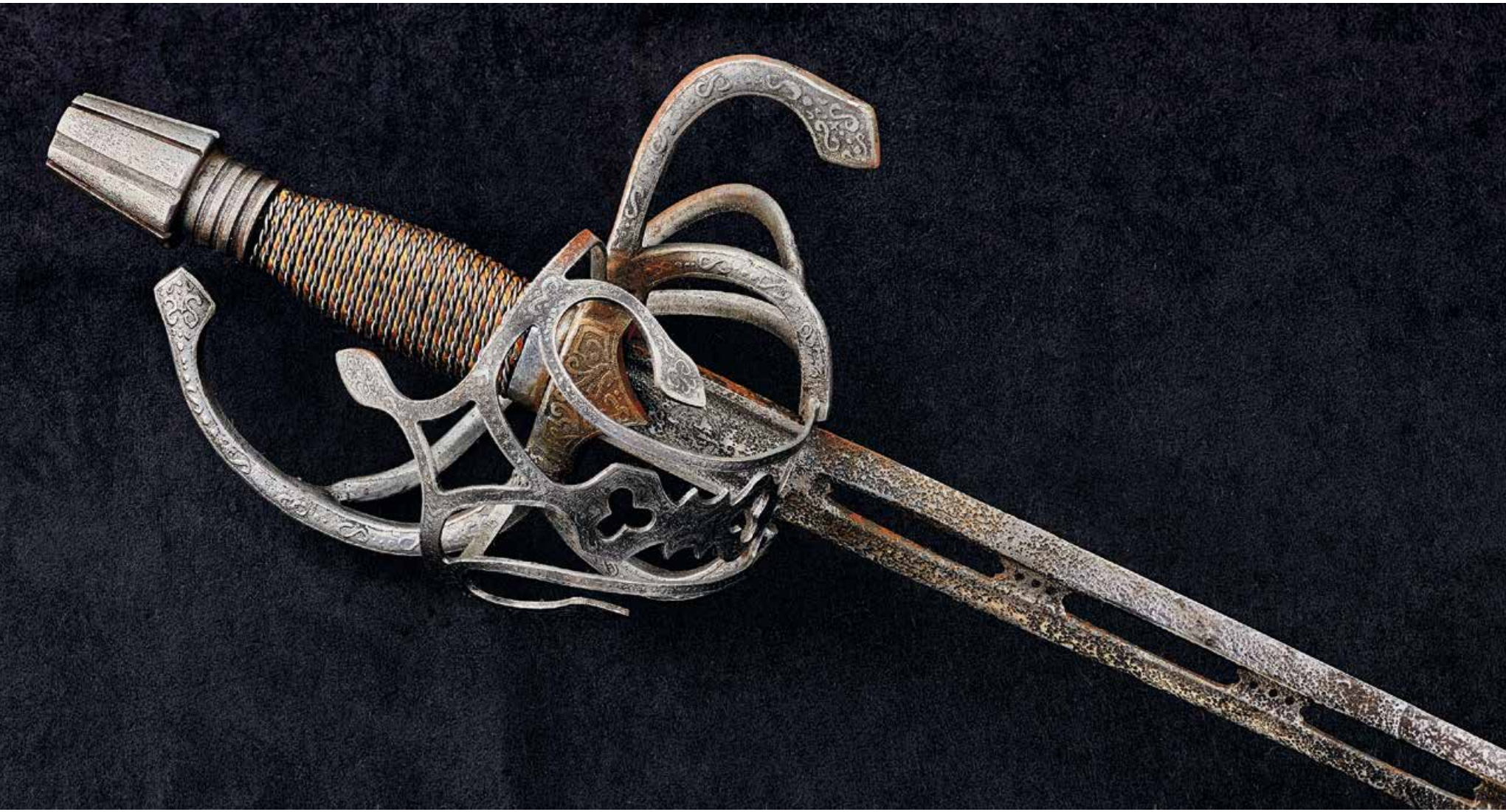

La tradicional espadería artesanal toledana hace de cada pieza una obra singular, que, además de su belleza, muestra las diferentes facetas de un ancestral oficio.

El azafrán recolectado en la Mancha toledana es un cultivo milenario perfectamente adaptado que está considerado de los mejores del mundo y es reconocido por sus características únicas, sus propiedades gastronómicas, por su vínculo con la tradición y la cultura y por sus aplicaciones terapéuticas.

Edificio de la Diputación de Toledo, inmueble que data de finales del siglo XIX. Remonte mecánico construido en el año 2000 para facilitar el acceso a la ciudad. En primer término, un lienzo de muralla medieval.

PROVINCIA DE TOLEDO

LUGARES PARA RECORDAR

El espectacular tapete paisajístico de la provincia de Toledo -cuajado de tonalidades verdes, ocres, azules, rojizas...- encierra uno de los conjuntos patrimoniales y naturales más espec taculares en los que perderse.

Una provincia de ciudades monumentales, pequeños pueblos serranos, coquetas aldeas, castillos inexpugnables, poderosas iglesias, ricos conventos, cervantinos molinos, perdidas ermitas, plazas señoriales, calles que encierran historias milenarias, festivas tradiciones y platos exquisitos que aguardan al viajero en cada rincón del camino; tierra de llanuras, bosques, sierras, ríos, dehesas...

Un lugar para recordar.

www.diputoledo.es

DIPUTACIÓN DE TOLEDO